





3. Земельный участок с кадастровым номером 16:07:000000:1853

**ПУБЛИЧНАЯ КАДАСТРОВАЯ КАРТА**

Участки 16:07:000000:1853 **Найти**

**Земельные участки <sup>1</sup>**

1. 16:07:000000:1853 Без координат границ  
Республика Татарстан, Альметьевский муниципальный район, в границах...

Информация	Услуги
Тип:	Земельный участок
Кад. номер:	16:07:000000:1853
Кад. квартал:	16:07:000000
Статус:	Ранее учтенный
Адрес:	Республика Татарстан, Альметьевский муниципальный район, в границах землепользования ОАО Чишминское
Категория земель:	Земли сельскохозяйственного назначения
Форма собственности:	Собственность публично-правовых образований
Кадастровая стоимость:	1 319 300,82 руб.
Уточненная площадь:	592 931 кв. м
Разрешенное использование:	Для сельскохозяйственного производства
по документу:	Для сельскохозяйственного использования
Кадастровый инженер:	Ларионов Дмитрий Витальевич
Дата постановки на учет:	05.06.2006
Дата изменения сведений в ГКН:	08.12.2017
Дата выгрузки сведений из ГКН:	08.12.2017

Нов. Маврино

Зай-Чишма

ЕЭКО © Росреестр 2010 | ПКК © Росреестр 2010-2015 | DigitalGlobe



5. Земельный участок с кадастровым номером 16:07:000000:1488

ПУБЛИЧНАЯ КАДАСТРОВАЯ КАРТА

Участки 16:07:000000:1488 Найти

Земельные участки <sup>1</sup>

1. 16:07:000000:1488 Без координат границ

Республика Татарстан, Альметьевский муниципальный район, ООО Суркино

Информация	Услуги
Тип:	Земельный участок
Кад. номер:	16:07:000000:1488
Кад. квартал:	16:07:000000
Статус:	Ранее учтенный
Адрес:	Республика Татарстан, Альметьевский муниципальный район, ООО Суркино
Категория земель:	Земли сельскохозяйственного назначения
Форма собственности:	Собственность публично-правовых образований
Кадастровая стоимость:	133 690,33 руб.
Уточненная площадь:	61 255 кв. м
Разрешенное использование:	Для сельскохозяйственного производства
по документу:	Для сельскохозяйственного использования(сенокос)
Кадастровый инженер:	-
Дата постановки на учет:	29.03.2006
Дата изменения сведений в ГКН:	08.12.2017
Дата выгрузки сведений из ГКН:	08.12.2017

6. Земельный участок с кадастровым номером 16:07:000000:1855

ПУБЛИЧНАЯ КАДАСТРОВАЯ КАРТА

Участки 16:07:000000:1855 Найти

Земельные участки <sup>1</sup>

1. 16:07:000000:1855 Без координат границы  
Республика Татарстан, Альметьевский муниципальный район, ООО Суркино

Информация	Услуги
Тип:	Земельный участок
Кад. номер:	16:07:000000:1855
Кад. квартал:	16:07:000000
Статус:	Ранее учтенный
Адрес:	Республика Татарстан, Альметьевский муниципальный район, ООО Суркино
Категория земель:	Земли сельскохозяйственного назначения
Форма собственности:	-
Кадастровая стоимость:	1 137 522,22 руб.
Декларированная площадь:	400 046 кв. м
Разрешенное использование:	Для сельскохозяйственного производства
по документу:	Для сельскохозяйственного производства
Кадастровый инженер:	-
Дата постановки на учет:	06.06.2006
Дата изменения сведений в ГКН:	26.07.2018
Дата выгрузки сведений из ГКН:	26.07.2018





## 9. Земельный участок с кадастровым номером 16:07:000000:1437

ПУБЛИЧНАЯ КАДАСТРОВАЯ КАРТА

Участки 16:07:000000:1437 Найти

Земельные участки 1

1. 16:07:000000:1437 Без координат границ

Республика Татарстан, Альметьевский муниципальный район, ООО Маяк

Информация	Услуги
Тип:	Земельный участок
Кад. номер:	16:07:000000:1437
Кад. квартал:	16:07:000000
Статус:	Ранее учтенный
Адрес:	Республика Татарстан, Альметьевский муниципальный район, ООО Маяк
Категория земель:	Земли сельскохозяйственного назначения
Форма собственности:	Собственность публично-правовых образований
Кадастровая стоимость:	8 975 700,12 руб.
Уточненная площадь:	5 715 138 кв. м
Разрешенное использование:	Для сельскохозяйственного производства
по документу:	Для сельскохозяйственного использования(пастбища)
Кадастровый инженер:	Пещеров Владимир Владимирович
Дата постановки на учет:	03.03.2006
Дата изменения сведений в ГКН:	08.12.2017
Дата выгрузки сведений из ГКН:	08.12.2017



# 11. Земельный участок с кадастровым номером 16:07:000000:1851

**ПУБЛИЧНАЯ КАДАСТРОВАЯ КАРТА**

Участки 16:07:000000:1851

**Земельные участки <sup>1</sup>**

1. **16:07:000000:1851** Без координат границ

Республика Татарстан, Альметьевский муниципальный район, в границах...

Информация	Услуги
Тип:	Земельный участок
Кад. номер:	16:07:000000:1851
Кад. квартал:	16:07:000000
Статус:	Ранее учтенный
Адрес:	Республика Татарстан, Альметьевский муниципальный район, в границах землепользования ОАО Чижминское
Категория земель:	Земли сельскохозяйственного назначения
Форма собственности:	Собственность публично-правовых образований
Кадастровая стоимость:	5 918 305,75 руб.
Уточненная площадь:	5 299 577 кв. м
Разрешенное использование:	Для сельскохозяйственного производства
по документу:	для сельскохозяйственного использования
Кадастровый инженер:	ООО "Полис-Инвест"
Дата постановления на учет:	03.06.2006
Дата изменения сведений в ГКН:	02.04.2018
Дата выгрузки сведений из ГКН:	02.04.2018

ЕЭНО © Роснео 2010 | ПКК © Роснео 2010-2015 | Earthstar Geographics, CNES/Airbus DS

## 12. Земельный участок с кадастровым номером 16:07:000000:2299

ПУБЛИЧНАЯ КАДАСТРОВАЯ КАРТА

Участки 16:07:000000:2299 Найти

Земельные участки <sup>1</sup>

1. 16:07:000000:2299 Без координат границ

Республика Татарстан, Альметьевский муниципальный район

Информация	Услуги
Тип:	Земельный участок
Кад. номер:	16:07:000000:2299
Кад. квартал:	16:07:000000
Статус:	Ранее учтенный
Адрес:	Республика Татарстан, Альметьевский муниципальный район
Категория земель:	Земли сельскохозяйственного назначения
Форма собственности:	-
Кадастровая стоимость:	5 582 716,85 руб.
Уточненная площадь:	3 168 355 кв. м
Разрешенное использование:	Для сельскохозяйственного производства
по документу:	Для сельскохозяйственного производства (пашни)
Кадастровый инженер:	ООО "Полис-Инвест"
Дата постановки на учет:	10.01.2008
Дата изменения сведений в ГКН:	26.07.2018
Дата выгрузки сведений из ГКН:	26.07.2018

### 13. Земельный участок с кадастровым номером 16:07:000000:942

**ПУБЛИЧНАЯ КАДАСТРОВАЯ КАРТА**

Участки 16:07:000000:942 **Найти**

**Земельные участки <sup>1</sup>**

1. **16:07:000000:942** Без координат границ  
Республика Татарстан, Альметьевский муниципальный район, Сиренькинское сельское...

Информация	Услуги
Тип:	Земельный участок
Кад. номер:	16:07:000000:942
Кад. квартал:	16:07:000000
Статус:	Ранее учтенный
Адрес:	Республика Татарстан, Альметьевский муниципальный район, Сиренькинское сельское поселение
Категория земель:	Земли сельскохозяйственного назначения
Форма собственности:	Собственность публично-правовых образований
Кадастровая стоимость:	8 823 333,76 руб.
Уточненная площадь:	5 454 293 кв. м
Разрешенное использование:	Для сельскохозяйственного производства
по документу:	Сельскохозяйственное производство
Кадастровый инженер:	Шакиров Айрат Ринатович
Дата постановки на учет:	03.11.2005
Дата изменения сведений в ГКН:	08.12.2017
Дата выгрузки сведений из ГКН:	08.12.2017

14. Земельный участок с кадастровым номером 16:07:000000:1836

Публичная кадастровая карта

Участки 16:07:000000:1836 Найти

Земельные участки 1

1. 16:07:000000:1836 Без координат границы  
Республика Татарстан, Альметьевский муниципальный район, ООО Сиренькино

Информация	Услуги
Тип:	Земельный участок
Кад. номер:	16:07:000000:1836
Кад. квартал:	16:07:000000
Статус:	Ранее учтенный
Адрес:	Республика Татарстан, Альметьевский муниципальный район, ООО Сиренькино
Категория земель:	Земли сельскохозяйственного назначения
Форма собственности:	Собственность публично-правовых образований
Кадастровая стоимость:	2 314 802,70 руб.
Уточненная площадь:	1 972 861 кв. м
Разрешенное использование:	Для сельскохозяйственного производства
по документу:	Для сельскохозяйственного использования
Кадастровый инженер:	Асылгараев Ленар Ниязович
Дата постановки на учет:	09.08.2006
Дата изменения сведений в ГКН:	08.12.2017
Дата выгрузки сведений из ГКН:	08.12.2017

Багряж-Никольское  
160002  
Мал. Багряж  
280001  
Чувашское Сиренькино  
Русское Сиренькино  
280002  
Ерсубайкино  
150004  
Нов. Чишма  
140002  
Стар. Багряж-Елхово  
260002  
Кзыл-Кеч  
240201

ЕЭКО © Росреестр 2010 | ПКК © Росреестр 2010-2015 | Earthstar Geographics, CNES/Airbus DS

15. Земельный участок с кадастровым номером 16:07:000000:943 (обозначен красным)
16. Земельный участок с кадастровым номером 16:07:000000:944 (обозначен желтым)

ПУБЛИЧНАЯ КАДАСТРОВАЯ КАРТА  
210006

Участки 16:07:000000:943 Найти

Земельные участки 1

1. 16:07:000000:943 Без координат границ

Республика Татарстан, Альметьевский муниципальный район, ООО Кителга

Информация	Услуги
Тип:	Земельный участок
Кад. номер:	16:07:000000:943
Кад. квартал:	16:07:000000
Статус:	Ранее учтенный
Адрес:	Республика Татарстан, Альметьевский муниципальный район, ООО Кителга
Категория земель:	Земли сельскохозяйственного назначения
Форма собственности:	Собственность публично-правовых образований
Кадастровая стоимость:	5 540 091,48 руб.
Уточненная площадь:	2 327 490 кв. м
Разрешенное использование:	Для сельскохозяйственного производства
по документу:	пашня
Кадастровый инженер:	-
Дата постановки на учет:	06.08.2006
Дата изменения сведений в ГКН:	08.12.2017
Дата выгрузки сведений из ГКН:	08.12.2017

ЕЭКО © Росреестр 2010 | ПКК © Росреестр 2010-2015 | Earthstar Geographics, CNES/Airbus DS

17. Земельный участок с кадастровым номером 16:07:000000:1844

ПУБЛИЧНАЯ КАДАСТРОВАЯ КАРТА

Участки 16:07:000000:1844 Найти

Земельные участки 1

1. 16:07:000000:1844 Без координат границ

Республика Татарстан, Альметьевский муниципальный район, ООО Кителга

Информация	Услуги
Тип:	Земельный участок
Кад. номер:	16:07:000000:1844
Кад. квартал:	16:07:000000
Статус:	Ранее учтенный
Адрес:	Республика Татарстан, Альметьевский муниципальный район, ООО Кителга
Категория земель:	Земли сельскохозяйственного назначения
Форма собственности:	Собственность публично-правовых образований
Кадастровая стоимость:	426 080,25 руб.
Уточненная площадь:	189 289 кв. м
Разрешенное использование:	Для сельскохозяйственного производства
по документу:	Для сельскохозяйственного использования
Кадастровый инженер:	-
Дата постановки на учет:	09.08.2006
Дата изменения сведений в ГКН:	08.12.2017
Дата выгрузки сведений из ГКН:	08.12.2017

Кителга

18. Земельный участок с кадастровым номером 16:07:000000:945

ПУБЛИЧНАЯ КАДАСТРОВАЯ КАРТА

Участки 16:07:000000:945 Найти

Земельные участки <sup>1</sup>

1. 16:07:000000:945 Без координат границ

Республика Татарстан, Альметьевский муниципальный район, Сиренькинское сельское...

Информация	Услуги
Тип:	Земельный участок
Кад. номер:	16:07:000000:945
Кад. квартал:	16:07:000000
Статус:	Ранее учтенный
Адрес:	Республика Татарстан, Альметьевский муниципальный район, Сиренькинское сельское поселение
Категория земель:	Земли сельскохозяйственного назначения
Форма собственности:	Собственность публично-правовых образований
Кадастровая стоимость:	526 985,31 руб.
Уточненная площадь:	318 686 кв. м
Разрешенное использование:	Для сельскохозяйственного производства
по документу:	Сельскохозяйственное производство
Кадастровый инженер:	-
Дата постановки на учет:	10.12.2005
Дата изменения сведений в ГКН:	08.12.2017
Дата выгрузки сведений из ГКН:	08.12.2017

19. Земельный участок с кадастровым номером 16:07:000000:1499

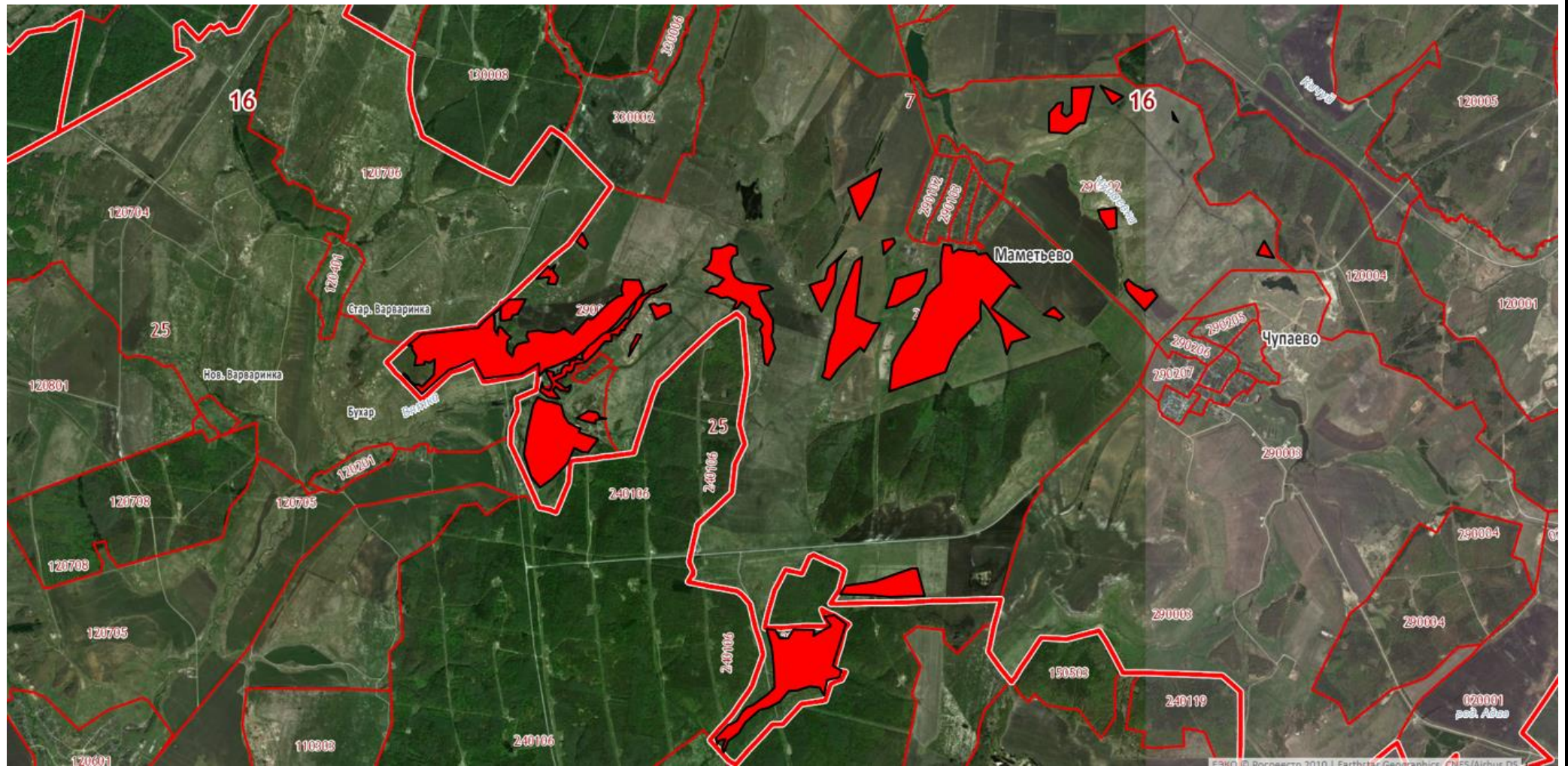









24. Земельный участок с кадастровым номером 16:07:000000:1500

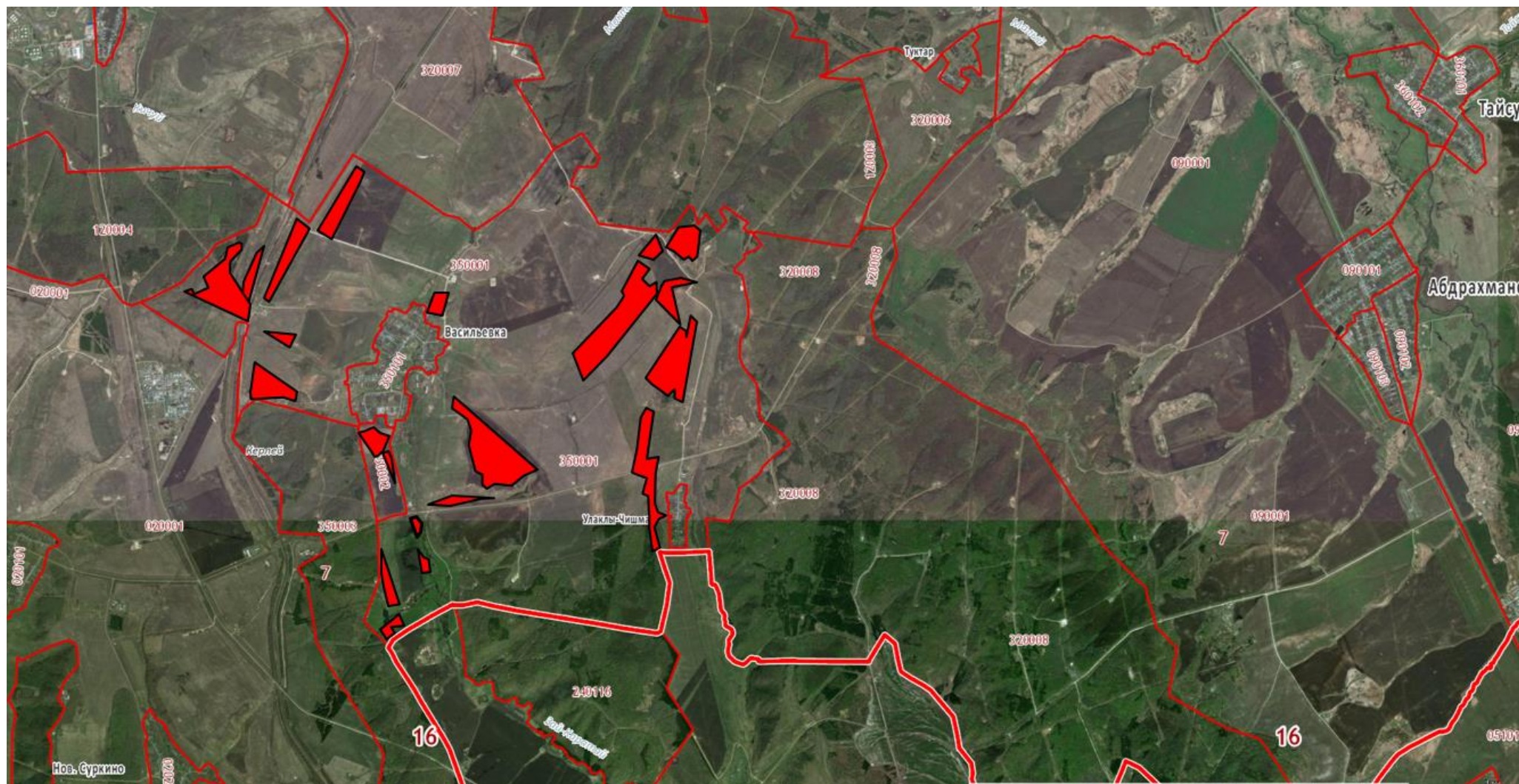

25. Земельный участок с кадастровым номером 16:07:000000:2258

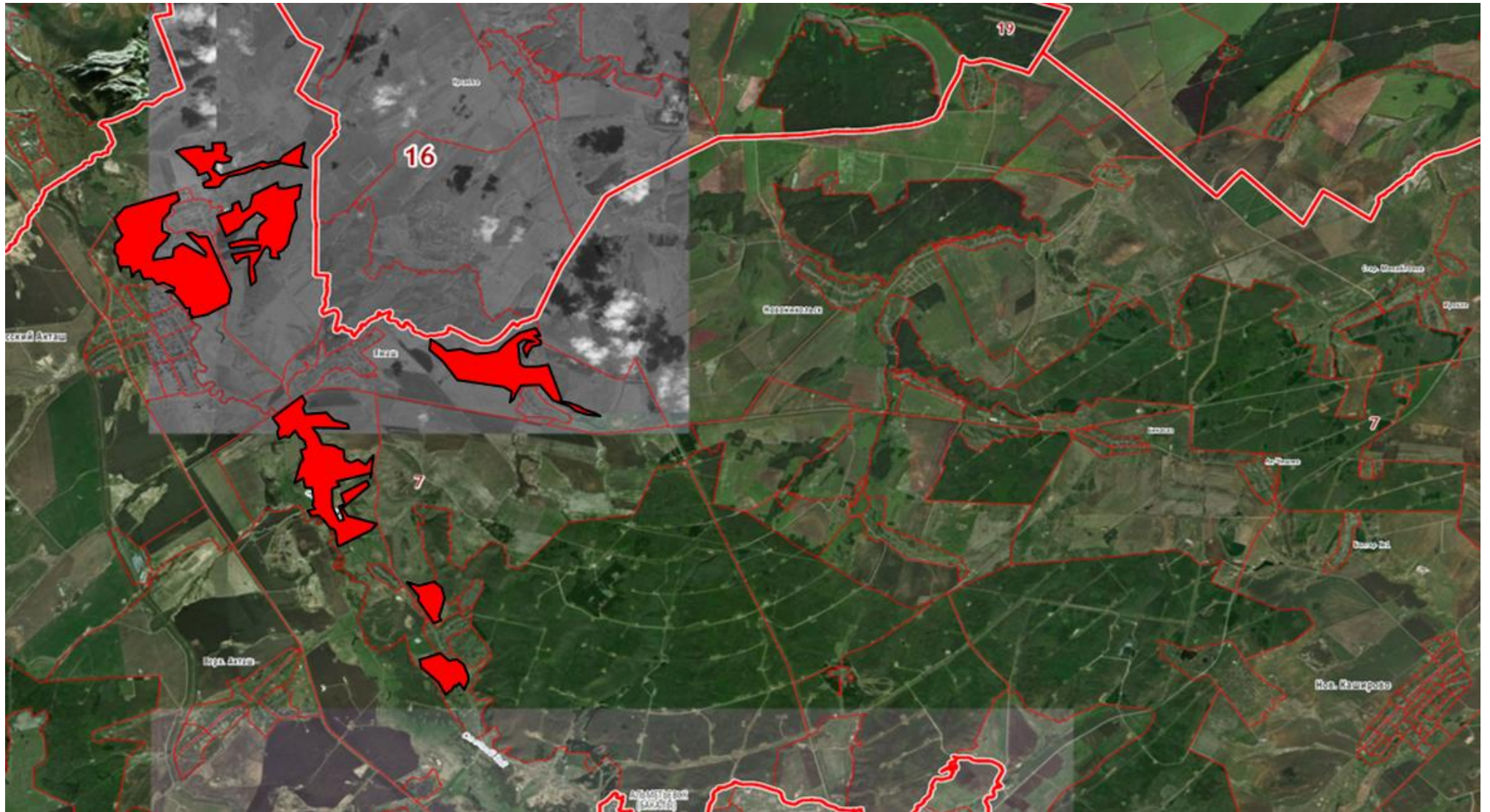

26. Земельный участок с кадастровым номером 16:07:000000:2263

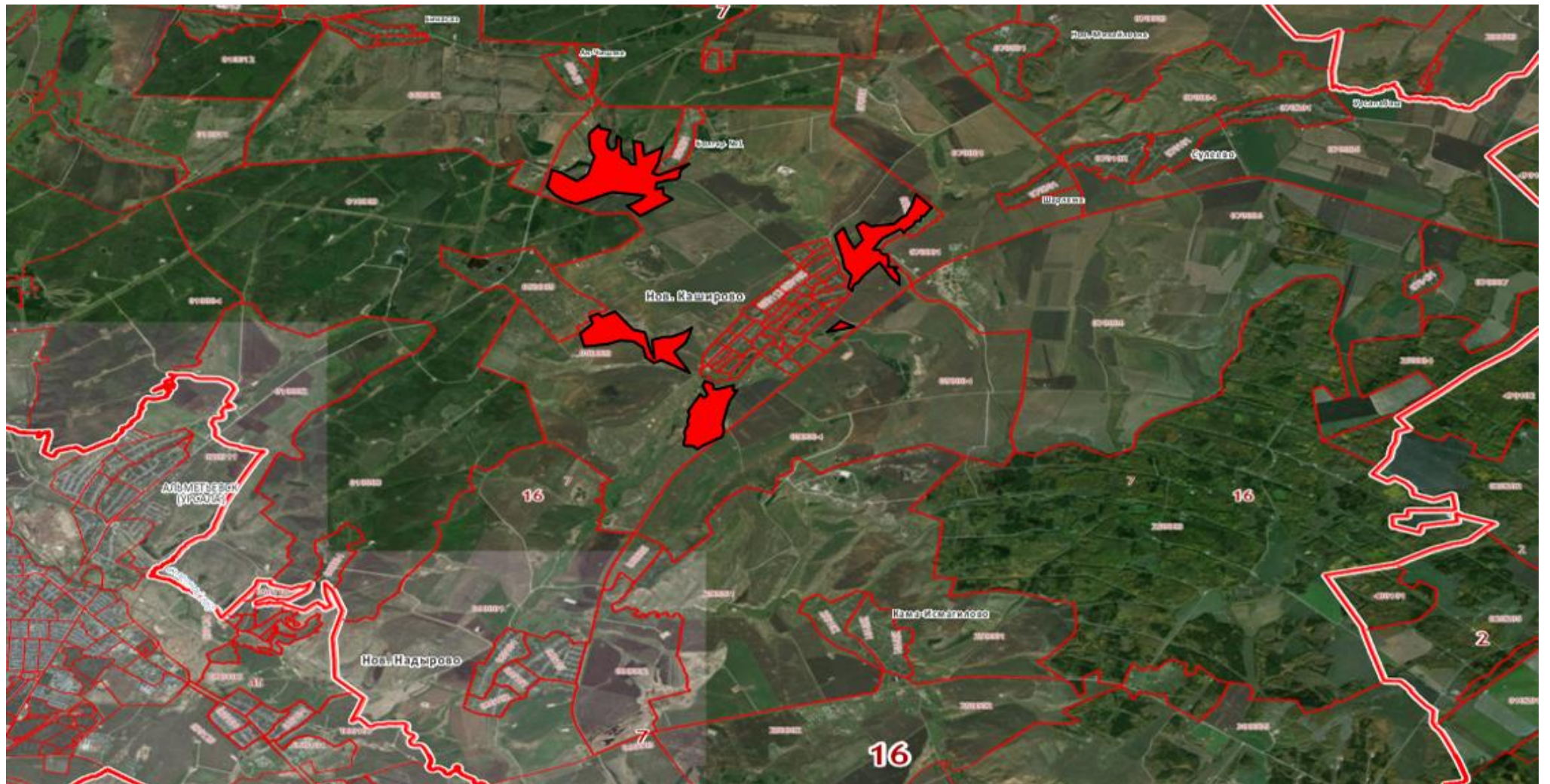













33. Земельный участок с кадастровым номером 16:07:000000:2045

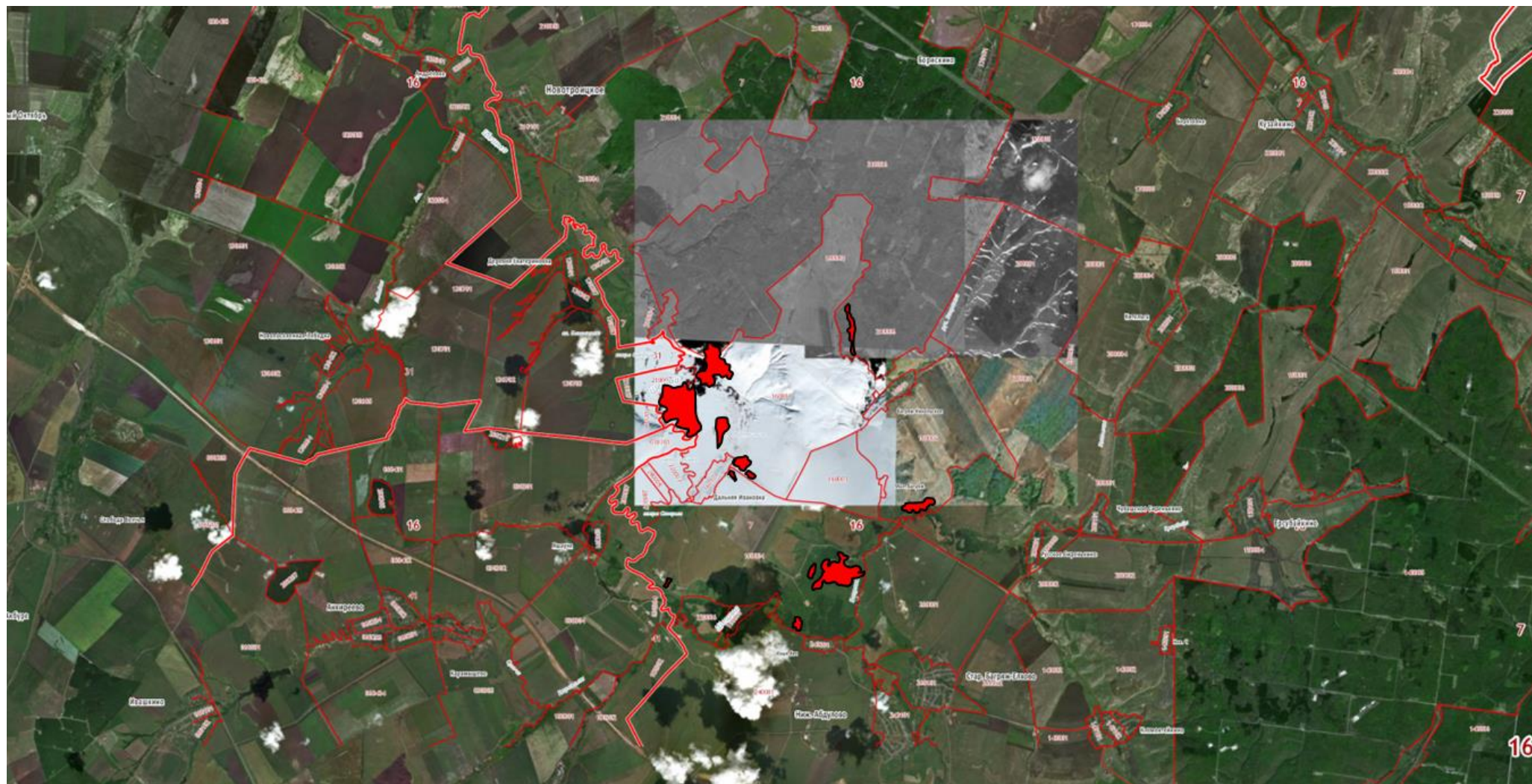



36. Земельный участок с кадастровым номером 16:07:230001:1848

